

## COMUNICAÇÃO INTERNA

DE: DEPARTAMENTO DE EDUCAÇÃO  
PARA: DIRETORIA DE LICITAÇÃO

De acordo com a Empresa Legend Comércio e Serviços Empresarial Eireli, classificada em 2°. Lugar nos itens n°. 03 e 04 da Cota Reservada do Pregão Presencial n°. 067/2019, segue análise:

| TENIS VELCO / NÚMERO | SANDALIA PAPETE / NUMERO | APRESENTOU |
|----------------------|--------------------------|------------|
| Número 18;           | 14/15                    | SIM        |
| Número 23;           | 20/21                    | SIM        |
|                      |                          | SIM        |

juntamente com as amostras, se necessidade houver, para avaliação da conformidade dos insumos e cores conforme especificações, normas técnicas e valores para aceitabilidade dos materiais descritos neste Edital.

## INSUMOS TENIS

| DESCRITIVOS   | APRESENTOU |
|---|------------|
| 1 par de solado                                       | SIM        |
| estes três itens de preferência amostra no tamanho A4 | SIM        |
| 1 par de palmilha amortecedor                         | SIM        |
| sarja   | SIM        |
| forro com espuma                                      | SIM        |
| LINHA   | SIM        |
| biqueira  | SIM        |
| sobre biqueira  | SIM        |
| banda lateral   | SIM        |
| ilhoses   | SIM        |
| contraforte   | SIM        |
| debrum  | SIM        |

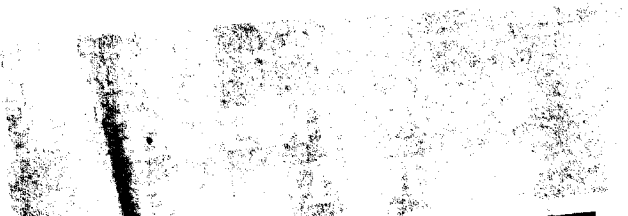

RECEIVED  
JAN 10 1964

|                        |     |
|------------------------|-----|
| cadarço(s)             | SIM |
| palmilha de overloque  | SIM |
| REFORÇO VISTA DE ILHOS | SIM |
| DECALQUE               | SIM |

**INSUMOS PAPETE**

| DESCRIPTIVOS     | APRESENTOU |
|------------------|------------|
| 1 par de solado  | SIM        |
| GASPEA           | SIM        |
| ENTRE SOLA       | SIM        |
| SINTETICO DE PVC | SIM        |
| GASPEA           | SIM        |
| LINHA            | SIM        |
| VECRO MACHO      | SIM        |
| VELCRO FEMEA     | SIM        |

**APRESENTOU TODOS OS INSUMOS**

1.2. OS CRITERIOS DE AVALIAÇÃO: serão desclassificadas as propostas que:

a) Deixarem de apresentar uma ou mais amostras ou insumos exigidos;

b) Apresentarem uma ou mais amostras sem a etiqueta do fabricante/fornecedor, sem a composição do tecido (ou com etiqueta que indique material divergente do especificado), sem as instruções e símbolos de lavagem conforme Norma ABNT NBR N° 16473/2016 ou sem a identificação do tamanho/numeração do calçado;

**APRESENTOU ETIQUETAS NOS INSUMOS COM INFORMAÇÕES E IDENTIFICAÇÃO DOS PRODUTOS E DO FABRICANTE**

c) Apresentarem uma ou mais amostras cuja gramatura, composição, construção, densidade, título do fio, cores dos tecidos ou aviamentos sejam divergentes das especificações técnicas, considerando as Tolerâncias para cada requisito;

**AVIAMENTOS ENTREGOU**

d) Apresentarem uma ou mais amostras que apresentem defeitos de fabricação na peça ou nos tecidos, assim considerados rasgos, manchas, costuras tortas, duplicadas, sobrepostas, assimétricas ou com falhas, falta de simetria das partes que compõem as peças, fios repuxados ou retorcidos, tonalidade do tecido ou construção do tecido visivelmente

diferente do tecido especificado ou quaisquer outros defeitos ou não conformidades aparentes nos calçados ou em seus insumos;

**1-NAS AMOSTRAS NÃO APRESENTA VISIVILMENTE NENHUM DEFEITOS OU DANOS**

**2 - A AMOSTRA APRESENTA NÃO APRESENTA DEFEITOS DE FABRICAÇÃO**

e) Apresentarem uma ou mais amostras que não tenham sido fabricadas de acordo com as especificações técnicas;

f) Apresentarem uma ou mais amostras que não atendam as notas e níveis mínimos de desempenho dos materiais e tecidos, conforme Normas Técnicas elencadas;

**ATENDEU AO EXIGIDO**

g) Apresentarem uma ou mais amostras que não atendam os requisitos de desempenho, fabricação e segurança determinados pelas **Normas ABNT NBR**, conforme constam no Anexo II do edital em epigrafe.

1.3. Os produtos deverão obedecer rigorosamente às especificações contidas no Anexo II, sendo que os itens que não atenderem as especificações desclassificarão as propostas.

**ATENDEU AO EXIGIDO**

1.4. Havendo necessidade de avaliação mais detalhada das amostras apresentadas pelo(s) licitante(s) vencedor(es), o órgão poderá enviar os insumos usados na fabricação dos calçados juntamente com as amostras para análises em laboratórios têxteis cujas normas sejam credenciadas pelo INMETRO, sendo solicitada a composição e gramatura dos tecidos. Os eventuais custos com testes, análises de laboratório, ou laudos técnicos, serão arcados pela licitante, conforme disposto no art. 75 da Lei nº8.666/93. Se os resultados das análises e/ou dos testes ou/laudos não estiverem de acordo com as especificações do presente edital e seus anexos, a licitante estará automaticamente desclassificada.

#### Análise dos laudos TENIS VELCRO

| ITENS  | RESULTADO |
|--|-----------|
| 01 NBR 14738 Determinação da resistência ao desgaste por abrasão - Perda de espessura - Solado Média solicitação até 110 centésimo de mm   | ATENDE    |
| 02 NBR 15171 Determinação da resistência à flexão Calçados de alta solicitação Sem danos em 1.000.000 ciclos   | ATENDE    |
| 03 NBR 14742 Determinação da resistência a flexões contínuas em um ângulo de 90º Sem corte inicial: sem danos após 30.000 flexões Com corte inicial: progressão do corte: máximo 4mm | ATENDE    |
| 04 NBR 14554 Ensaio de determinação da gramatura de laminados sintéticos Mínimo 750g/m <sup>2</sup>  | ATENDE    |

|  |                                    |
|--|------------------------------------|
| 05 ABNT NBR 14826<br>Identificação material base do solado Composto de Poliuretano "PU"  | ATENDE                             |
| 06 ABNT NBR 14826<br>Identificação material base da palmilha amortecedora Composto de Poliuretano "PU"   | ATENDE                             |
| 07 ABNT NBR 14454<br>Determinação da Dureza Solado Dureza 50 ( $\pm 3$ ) Shore - A   | ATENDE                             |
| 08 ABNT NBR 14455<br>Determinação da Dureza Palmilha Amortecedora Dureza 50 ( $\pm 5$ ) Asker C  | ATENDE                             |
| 09 ABNT NBR 14190<br>Verificação do envelhecimento por hidrólise Solado Sem alterações significativas  | ATENDE                             |
| 10 ABNT NBR 14190<br>Verificação do envelhecimento por hidrólise Palmilha Amortecedora Sem alterações significativas   | ATENDE                             |
| 11 SATRA TM 144 Fricção de calçados e pisos (Resistência ao deslizamento) Coeficiente de atrito Seco: mínimo 0,50 (média) Úmido mínimo 0,35 (média) força aplicada 400 N | ATENDE                             |
| <b>RESULTADO</b>   | <b>ATENDE AO EXIGIDO EM EDITAL</b> |

**ANALISE LAUDOS SANDALIA TIPO PAPETE**

| ITENS  | RESULTADO |
|--|-----------|
| 01 NBR 14738 Determinação da resistência ao desgaste por abrasão - Perda de espessura - Solado Média solicitação até 110 centésimo de mm   | ATENDE    |
| 02 NBR 15171 Determinação da resistência à flexão Calçados de alta solicitação Sem danos em 1.000.000 ciclos   | ATENDE    |
| 03 NBR 14742 Determinação da resistência a flexões contínuas em um ângulo de 90º Sem corte inicial: sem danos após 30.000 flexões Com corte inicial: progressão do corte: máximo 4mm | ATENDE    |
| 04 NBR 14554 Ensaio de determinação da gramatura de laminados sintéticos Mínimo 750g/m <sup>2</sup>  | ATENDE    |
| 05 ABNT NBR 14826<br>Identificação material base do solado Composto de Poliuretano "PU"  | ATENDE    |

|  |                                    |
|--|------------------------------------|
| 06 ABNT NBR 14826<br>Identificação material base da palmilha amortecedora Composto de Poliuretano "PU"   | ATENDE                             |
| 07 ABNT NBR 14454<br>Determinação da Dureza Solado Dureza 50 ( $\pm 3$ ) Shore - A   | ATENDE                             |
| 08 ABNT NBR 14455<br>Determinação da Dureza Palmilha Amortecedora Dureza 50 ( $\pm 5$ ) Asker C  | ATENDE                             |
| 09 ABNT NBR 14190<br>Verificação do envelhecimento por hidrólise Solado Sem alterações significativas  | ATENDE                             |
| 10 ABNT NBR 14190<br>Verificação do envelhecimento por hidrólise Palmilha Amortecedora Sem alterações significativas   | ATENDE                             |
| 11 SATRA TM 144 Fricção de calçados e pisos (Resistência ao deslizamento) Coeficiente de atrito Seco: mínimo 0,50 (média) Úmido mínimo 0,35 (média) força aplicada 400 N | ATENDE                             |
| <b>RESULTADO</b>   | <b>ATENDE AO EXIGIDO EM EDITAL</b> |

Em suma, no momento classifico de acordo com a análise das amostras, que a empresa atendeu o exigido no edital do processo nº067/2019, manifestando meu parecer favorável para contratação.

Priscila Eleutério Gomes

*Priscila E. Gomes*

Diretora Municipal de Educação

*Priscila E. Gomes*  
RG 27.053.347-3  
Diretora Municipal de Educação