

CORTES DA ÁREA DE MANIPULAÇÃO DE INSETICIDA E AFINS

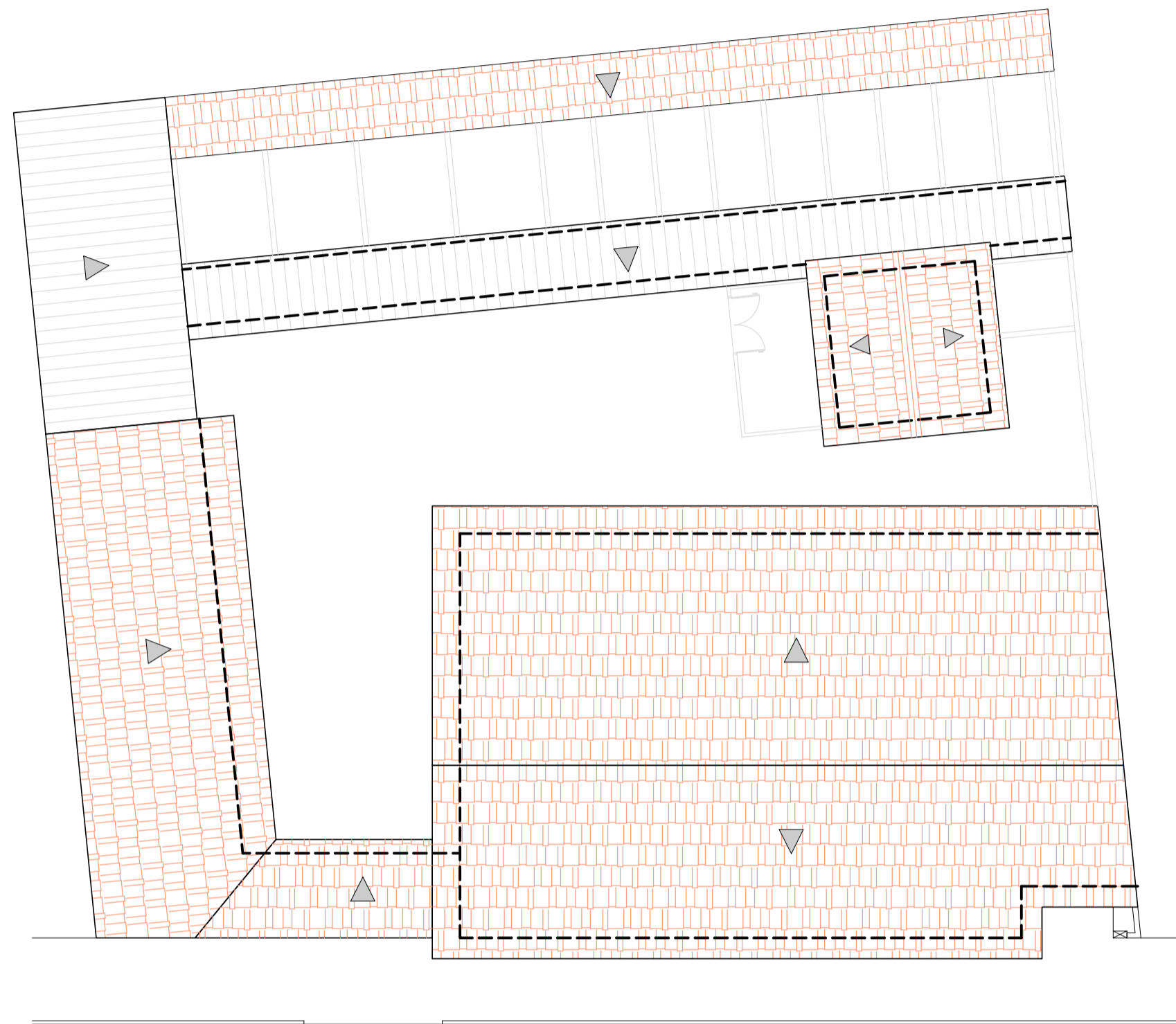

COBERTURA esc: 1:150 AV. SÃO PAULO

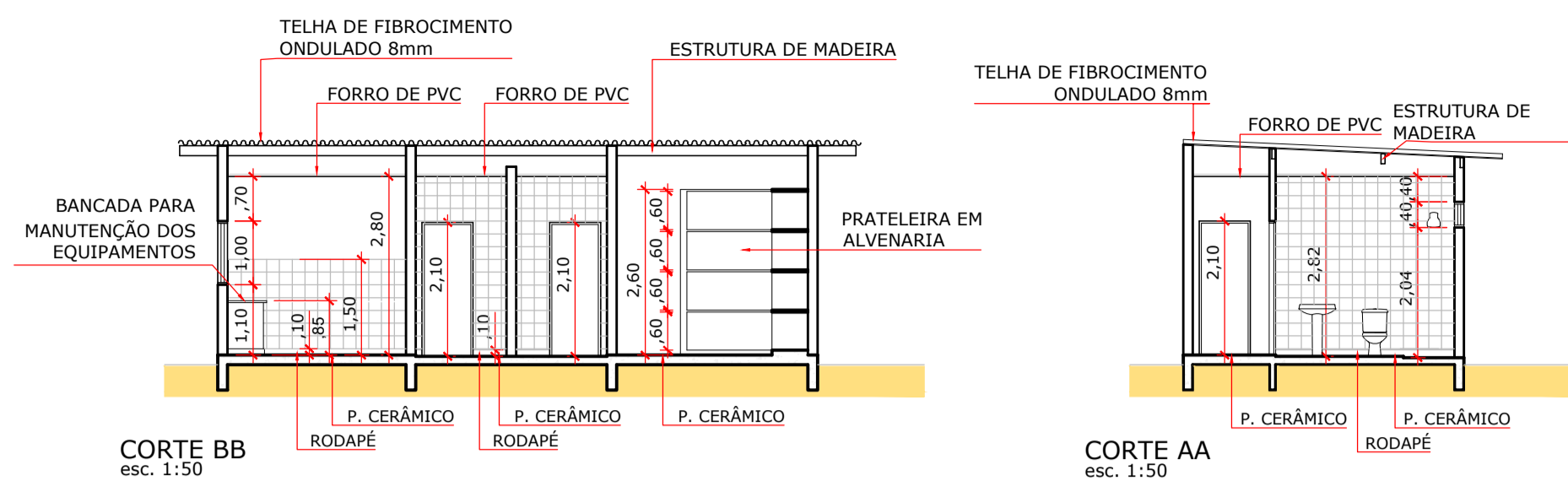
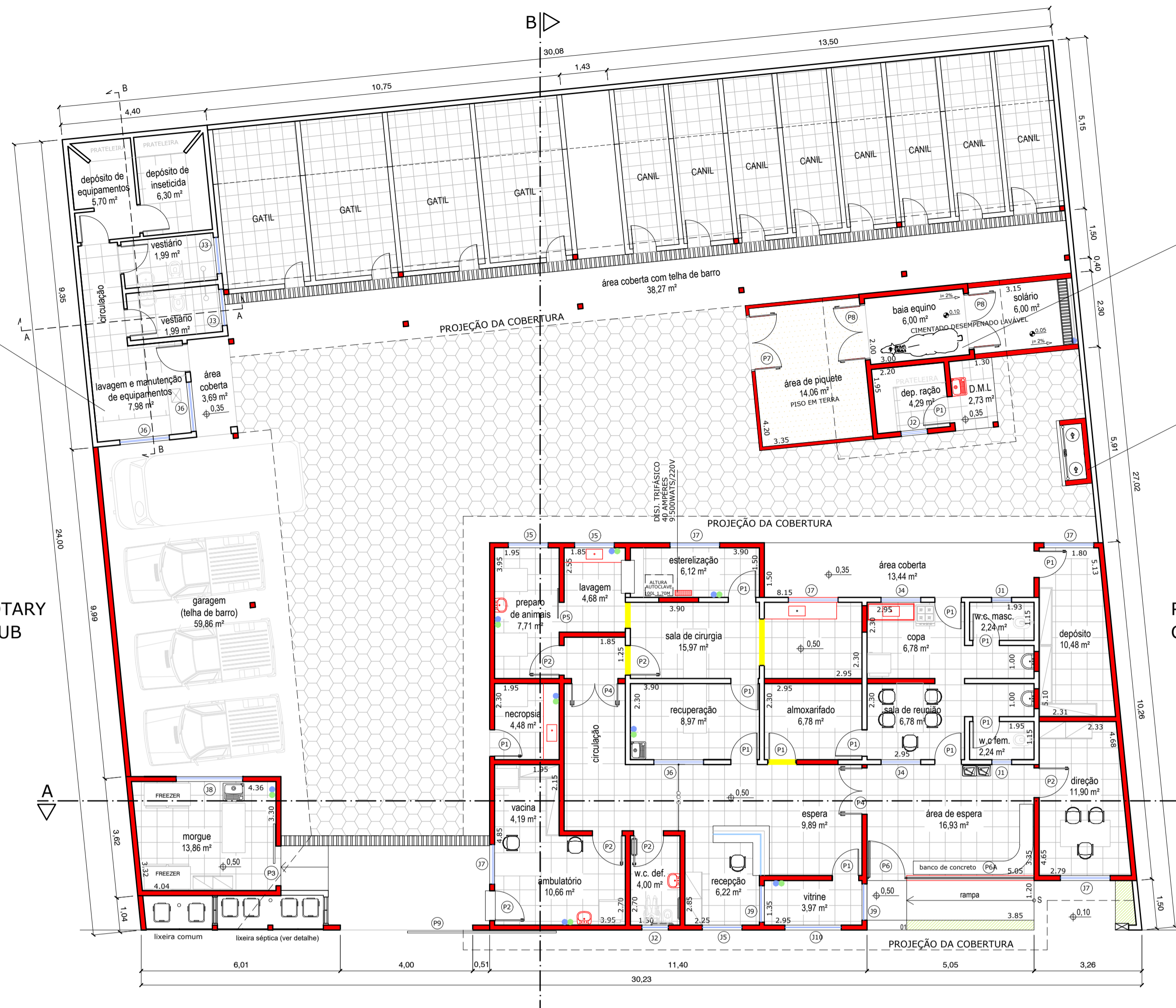

PLANTA BAIXA esc: 1:100 AV. SÃO PAULO

BAIA DE EQUINO

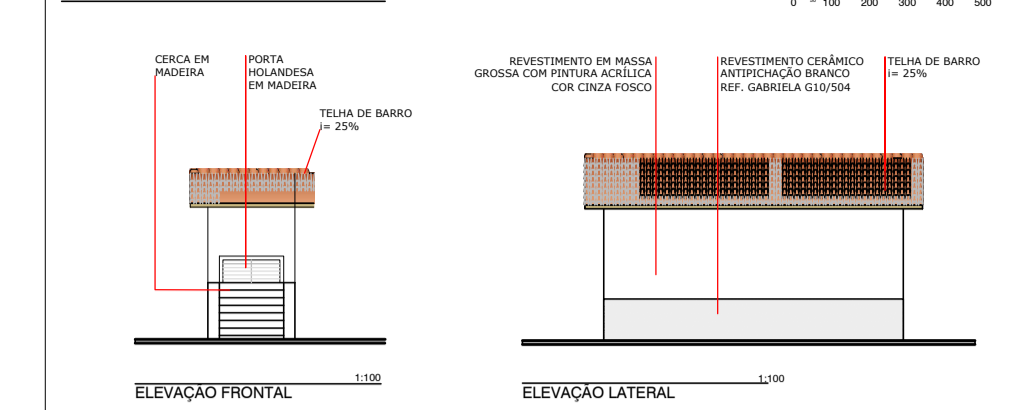

ABRIGO DE GÁS

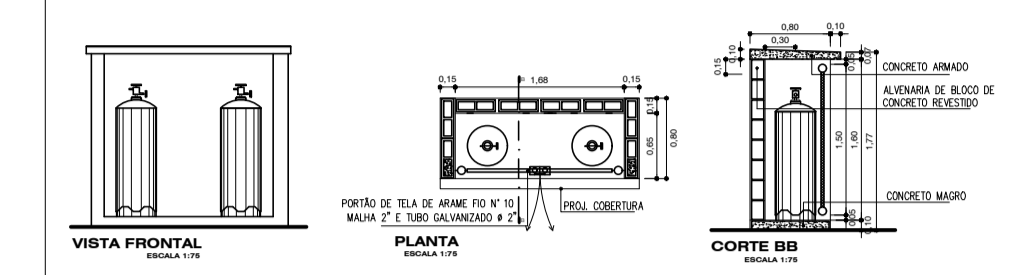

NOTAS:

- Fora as áreas externas, o depósito e a direção. Prever azulejos em todas as salas. Podendo ser até metade da parede áreas de circulação.
- Prever reforma nos banheiros da edificação principal existente.
- A edificação principal e o morgue deverá ser nivelada com a altura da antiga edificação. Os mesmos deverão apresentar pisos cerâmicos novos.

LEGENDA

- EXISTENTE
- A CONSTRUIR
- A DEMOLIR
- LEGENDA DE COBERTURA
- LEGENDA DE PISO
- PONTO DE ÁGUA - PREVER ALTURA IN LOCO
- PONTO DE ESGOTO - NO PISO DE 1º DE COBRE OU GALVANIZADO
- PISO CIMENTADO
- PISO CERÂMICO
- PISO SEXTAVADO

QUADRO DE ESQUADRIAS				
TIPO	LARG.	ALT.	PEIT.	TIPOLOGIA
J1	0,60	0,60	1,50	vitro basculante de alumínio
J2	0,80	0,60	1,50	vitro basculante de alumínio com grade
J3	1,10	0,60	1,50	vitro basculante de alumínio
J4	1,20	0,60	1,50	vitro basculante de alumínio
J5	1,20	0,80	1,30	vitro basculante de alumínio com grade
J6	1,50	0,60	1,50	vitro basculante de alumínio
J7	1,50	0,80	1,30	vitro basculante de alumínio com grade
J8	2,00	0,80	1,30	vitro basculante de alumínio com grade
J9	1,10	0,80	0,40	vitrine de vidro com grade de ferro
J10	1,70	0,80	0,40	vitrine de vidro com grade de ferro
P1	0,80	2,10	-----	de abrir de madeira
P2	0,90	2,10	-----	de abrir de madeira
P3	1,20	2,10	-----	de correr de alumínio
P4	1,40	2,10	-----	de abrir de madeira
P5	1,00	2,10	-----	de correr de madeira
P6	1,10	2,10	-----	de abrir de gradil metálico c/ bandeira de 1,00m
P6A	3,85	2,50	0,60	gradil metálico fixo
P7	1,70	1,50	-----	de abrir - porteira de madeira
P8	1,70	2,20	-----	de abrir - holandesa em madeira
P9	4,00	2,50	-----	de correr de ferro

QUADRO DE ÁREAS	
ÁREA DO TERRENO	767,40m ²
ÁREA CONSTRUÍDA	150,55m ²
- EDIFICAÇÃO PRINCIPAL	63,14m ²
- EDIFICAÇÃO INSETICIDA	41,15m ²
- COBERTURA DE CANIS E GATIS	46,26m ²
ÁREA A CONSTRUIR	301,30m ²
- EDIFICAÇÃO PRINCIPAL	155,84m ²
- GARAGEM + MORGUE	84,89m ²
- ÁREA DO EQUINO + PASSAGEM COBERTA	60,57m ²
ÁREA TOTAL	451,85m ²
ÁREA LIVRE	315,55m ²
TAXA DE OCUPAÇÃO	58,88%

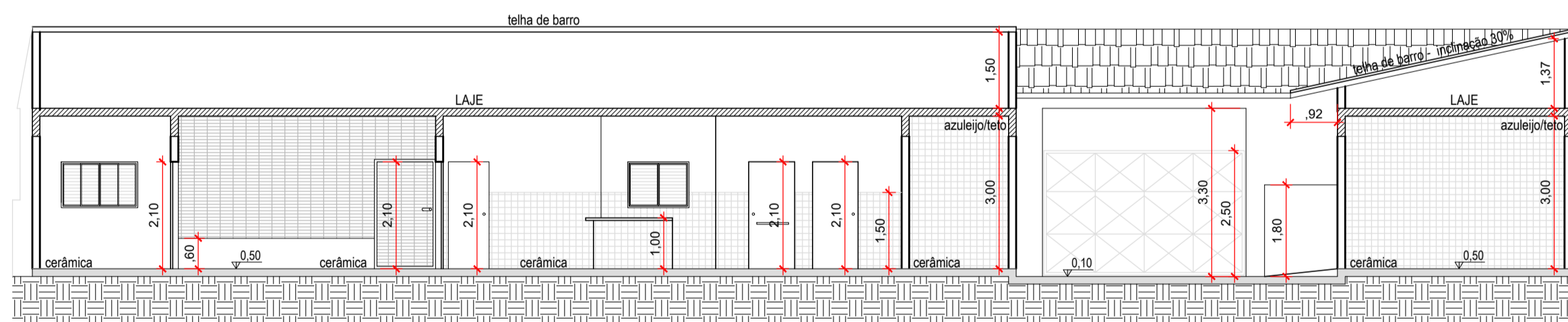

CORTE AA esc: 1:100

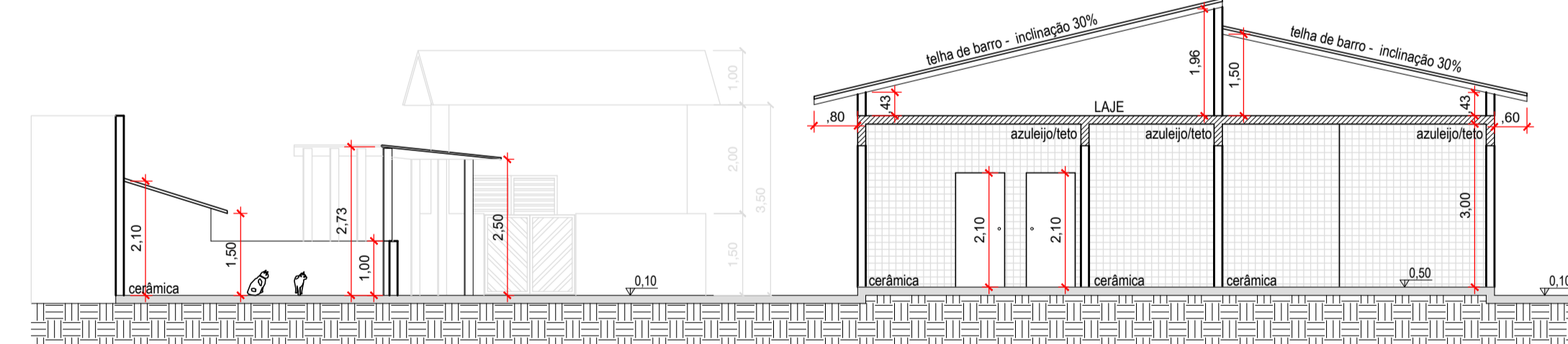

CORTE BB esc: 1:100

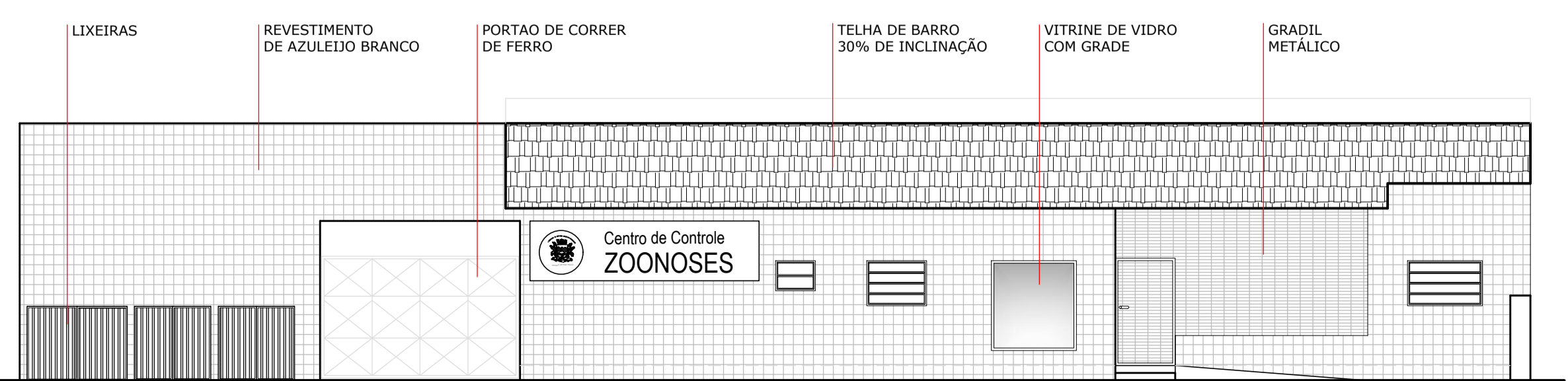

ELEVÇÃO FRONTAL esc: 1:100

DEPÓSITO DE LIXO

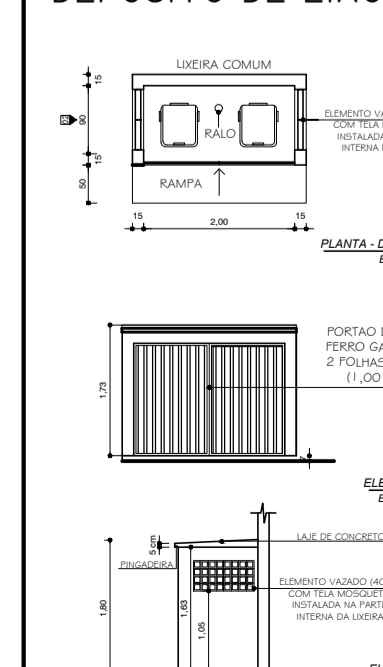

LIXEIRA SÉPTICA

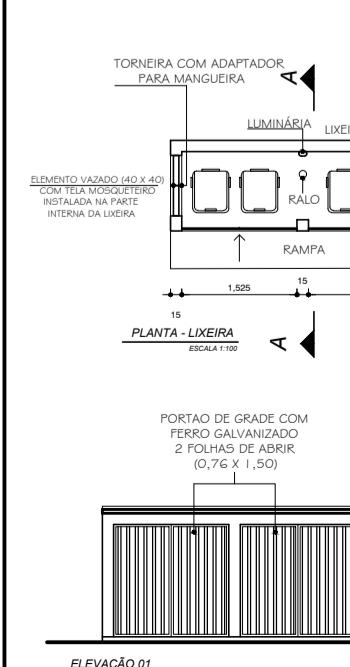

SITUAÇÃO SEM ESCALA

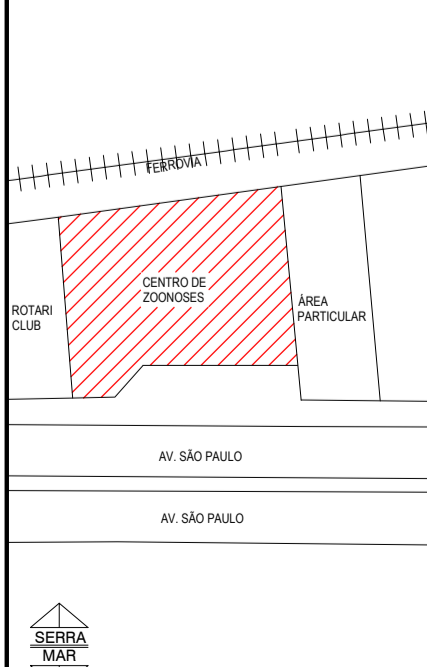

PREFEITURA MUNICIPAL DA ESTÂNCIA BALNEÁRIA DE MONGAGUÁ

MARCIO MELO GOMES
PREFEITO

ARQ. E URB. RICARDO DOS SANTOS FERREIRA
DIRETOR DE PLANEJAMENTO E OBRAS PÚBLICAS
CAU: A24501-1

DIRETORIA DE PLANEJAMENTO E OBRAS PÚBLICAS

OBRA: REFORMA E AMPLIAÇÃO DA UNIDADE DE VIGILÂNCIA DE ZOONOSES - UVZ
PROJETO BÁSICO

LOCAL: AV. SÃO PAULO, 3458 - VERA CRUZ - MONGAGUÁ

ARQUITETA DA DIRETORIA DE PLANEJAMENTO E OBRAS PÚBLICAS:

DESENHO: MIRIAM CAUÉ ARQUIVO: Centro de Controle Zoonose REV.04vng REVISÃO: 02 ESCALA: INDICADA DATA: FEV.2018

FOLHA: 01/01